



CORPORACIÓN

PUNTOAZUL

Expertos en Gestión de Residuos





PROTOCOLO DE CARGUE Y DESCARGUE

1. Inicio de operación



2. Proceso de cargue



- Abrir Las puertas del vehículo, permitir que se ventile antes de cada recorrido.
- Retirar del vehículo elementos susceptibles de contaminación (tapetes, forros o protectores acolchados, etc.).
- Asear el vehículo con agua y jabón y desinfectar frecuentemente todas Las superficies de La cabina con Las que se tiene contacto.
- Evitar el contacto cercano (mínimo 2 metros) con otras personas.
- Mantener los EPP de trabajo puestos y permanecer con estos durante todo el proceso de cargue.
- Introducir en una bolsa plástica transparente Los documentos de los residuos a transportar
- Retirarse Los guantes de trabajo al salir del Lugar de cargue, proceder a desinfectarlos y realizar el Lavado de manos y/o gel antibacterial
- Guarde los elementos EPP en una bolsa para su adecuado almacenamiento Y evitar su contaminación
- Realizar La higiene de manos antes y después del uso de Los elementos de protección personal.

PROTOCOLO DE CARGUE Y DESCARGUE

3. Paso por Báscula

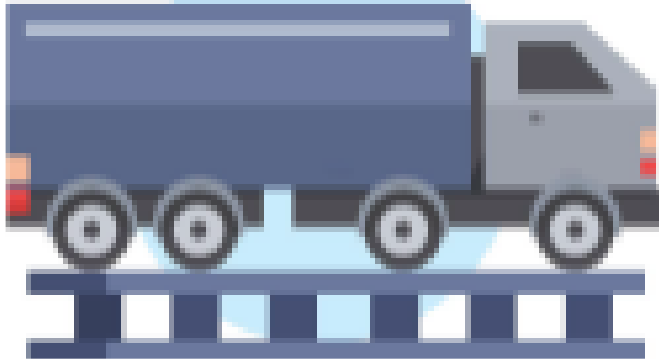

- Mantener puestos Los guantes de trabajo durante La conducción.
- Al recibir el tiquete de báscula (cuando aplique), hacer uso de alcohol o gel antibacterial.

4. Entrega de la carga



- Evitar el contacto cercano con otras personas y usar guantes trabajo
- Entregar Los documentos de La carga en bolsas y guardar Los cumplidos en La bolsa nuevamente.
- Realice la desinfección y limpieza del Vehículo según protocolo
- Desinfectar Los EPP después de su uso y Lavarse Las manos después de entregar o recibir documentos y antes de ingresar nuevamente al vehículo..

PROTOCOLO DE CARGUE Y DESCARGUE

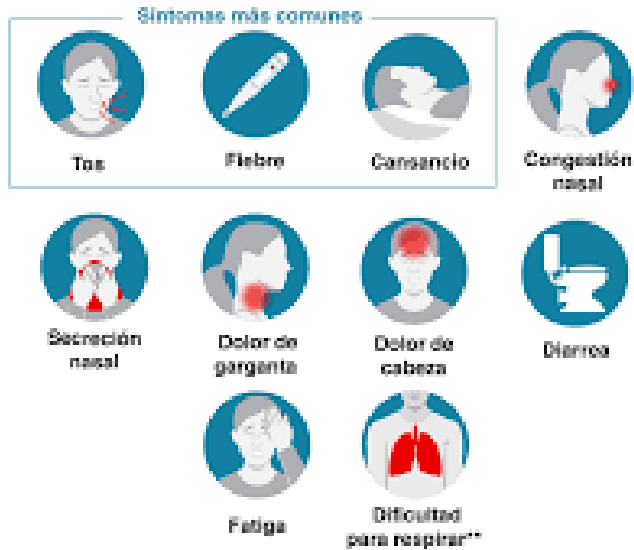

5. Durante el recorrido

- En caso de presentar síntomas asociados al coronavirus COVID-19 durante La jornada de trabajo,
- Estacione el vehículo en un lugar seguro
- Informe inmediatamente al Jefe Inmediato para Activar el Procedimiento Operativo Normalizado de actuación en caso de síntomas de respiratorios y a la autoridad local

6. Al llegar a la vivienda

- Retirar los zapatos y lavar La suela con agua y jabón.
- Bañarse con abundante agua y jabón y cambiarse de ropa, antes de tener contacto con Los miembros de su familia.
- Evitar saludarlos con beso, abrazo o darles La mano.
- Realizar el Lavado de manos de acuerdo a Los protocolos.
- Mantener separada La ropa de trabajo de Las prendas personales y de La familia.
- **En caso de pernoctar en hotel**
- **Evitar el contacto cercano con otras personas durante el proceso de registro y hasta el momento de Llegar a La habitación del sitio de alojamiento .**
- **Verificar Las condiciones de aseo de La habitación.**
- **Retirar el overol o La ropa de trabajo antes de ingresar a La habitación.**
- **Bañarse con abundante agua y jabón Las manos.**

MEDIDAS GENERALES DE BIOSEGURIDAD SEDE ADMINISTRATIVA CALLES 86

7. FUENTES DE INFORMACIÓN

1. **Ministerio de Salud y Protección Social: Lineamientos de bioseguridad para adaptar en los sectores diferentes a salud. Abril 2020**
2. **Ministerio de Salud y Protección Social Resolución Número 666 de Abril 2020**
3. **Ministerio de Comercio Protocolo de acompañamiento a la reactivación de la producción**
4. **Colmena Protocolo general de retorno seguro al trabajo por COVID-19**
5. **Colmena Revista retorno al trabajo**
6. **Circular conjunta 004 de 2020, Medidas preventivas y de mitigación para contener La infección respiratoria aguda por coronavirus COVID-19, Ministerio de Salud y Protección Social, Ministerio de Trabajo y Ministerio de Transporte.**

| VERSIÓN | DESCRIPCIÓN DEL CAMBIO | FECHA |
|---------|------------------------|------------|
| 00 | Creación del documento | 29/04/2020 |

CONTROL DE CAMBIOS

| ELABORÓ | REVISÓ | APROBÓ |
|---------------|--|--------------------------------------|
| Analista HSEQ | Coordinador HSEQ Jefe Administrativo y de Operaciones | Jefe Administrativo y de Operaciones |